KRASO® Dichteinsatz Typ GR
Hier geht es zum Montagevideo
(Einfach QR-Code scannen!)

KRASO® Dichteinsatz Typ GR

Der Dichteinsatz für Gerippte MedienRohre

- **Für gewellte und gerippte Rohre!**
- **Mit speziell weichem Dichtungsgummi – doppelt dichtend** mit 40 mm Dichtung oder **vierfach dichtend** mit 80 mm Dichtung – und **mittiger Druckplatte** für eine gleichmäßige Druckverteilung
- **KRASO® Dichteinsatz-Qualität:** 5 mm starke Klemmplatten **aus rostfreiem Edelstahl V2A**, mehr Bolzen **zur gleichmäßigen Druckverteilung, aufgeschweißte Bolzen** statt durchgesteckter Schrauben
- DrehmomentKontrollMutter **KRASO® DKM: Automatisches Drehmoment ohne Drehmomentschlüssel!**
- **MPA-geprüft:** Schützt zuverlässig **gegen drückendes Wasser bis 1,0 bar / 2,0 bar!**
- **Gas- und geruchsdicht** – hochwertig im Sinne der TA-Luft!
- **Radondichtigkeit IAF geprüft -** erfüllt die Anforderungen für Radonvorsorgegebiete gem. FHRK Merkblatt MB 101!
- **Geprüft nach FHRK-Prüfgrundlage GE 101!**
- **WU-Richtlinie: Beanspruchungsklasse 1 + 2**

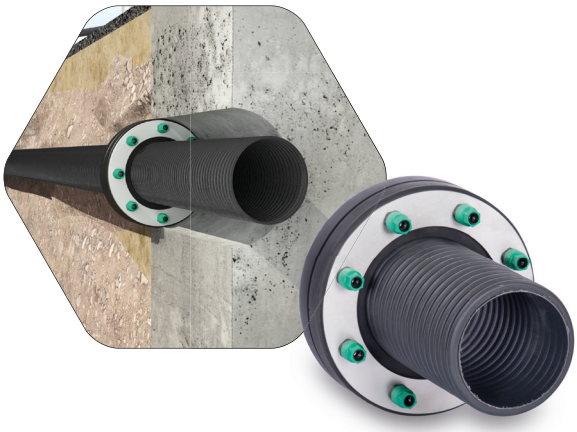

KRASO® Typ DD/GR
Gerippte MedienRohre

KRASO® Typ VD/GR
Gerippte MedienRohre

KRASO® Dichteinsatz Typ GR LG 1

zur Durchführung von gerippten oder gewellten Medienrohren | **WU-Richtlinie: Beanspruchungsklasse 1 + 2**

Typ / Artikel	KRASO® Typ DD/GR • KRASO® Typ VD/GR								
Kernbohrung / Futterrohr in mm (von - bis)	100 (99 - 103)	125 (124 - 128)	150 (149 - 153)	200 (198 - 203)	250 (248 - 253)	300 (298 - 303)	350 (348 - 353)	400 (398 - 403)	500 (497 - 503)
max. Außendurchmesser Rohr oder Kabel von ... bis ... in mm	0 - 75	0 - 100	0 - 125	0 - 175	0 - 225[1]	0 - 275[1]	0 - 325[1]	0 - 375[1]	0 - 475[1]
KRASO® Typ DD/GR (40 mm)	**123 €**	**151 €**	**178 €**	**224 €**	**260 €**	**378 €**	**449 €**	**521 €**	**655 €**
KRASO® Typ VD/GR (80 mm)	**155 €**	**189 €**	**224 €**	**281 €**	**326 €**	**474 €**	**558 €**	**647 €**	**814 €**

[1] Ab 200 mm Außendurchmesser Rohr **KRASO® Dichteinsatz Typ DD/GR** mit 60 mm Dichtbreite

Abweichende Größen und Durchmesser auf Anfrage! Alle Dichteinsätze in V4A gegen Aufpreis lieferbar!