Die Alternative zum Fest-Losflansch!

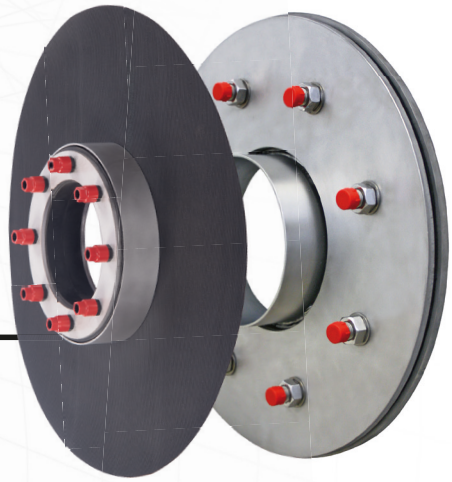

NEUBAU u. SANIERUNG | 2,5 bar | KRASO® DKM | FHRK QUALITY | EDELSTAHL Rostfrei

KRASO® Folienklemmflansch Typ FKF

Wenn „dicht“ einfach dicht ist – Abdichtungslösungen für die „Schwarze Wanne“

+ Planer und Bauunternehmer stoßen auf zahlreiche **bauphysikalische Gegebenheiten.** In Bezug auf den **Schutz von erdberührten Bauteilen gegen Feuchtigkeit und Wasser** regelt die **DIN 18533** die verschiedenen Wassereinwirkungsklassen und Vorschriften der Bauwerksabdichtung.
+ **Zur Abdichtung von Versorgungsleitungen** bei Bauwerken mit Außenabdichtung („Schwarze Wanne“) bieten wir das **KRASO® Futterrohr Typ FL** mit **Fest- Losflansch Konstruktion nach DIN 18533 W1-E bzw. W2-E an.**
+ **In Anlehnung an DIN 18533** besteht mit dem **KRASO® Folienklemmflansch Typ FKF** eine **effektive Alternative zur Einbindung von Medienleitungen in Flächenabdichtungen**!

Ihre Vorteile

+ **Geringere Anschaffungskosten, Zeit- und Geldersparnis**
+ Prüfzeugnis des Materialprüfungsamt NRW: **Druckwasserdicht bis 2,5 bar**
+ **Die Art der Abdichtungsbahnen oder Folien** kann von uns **individuell angepasst werden**
+ **Deutlich geringeres Gewicht** als eine Fest-Losflansch Konstruktion, **vereinfacht die Montage, hilft Einbaufehler zu vermeiden**
+ Geeignet **für jeden Außendurchmesser** der Medienleitung und **alle Materialien**
+ **Metallkomponenten aus rostfreiem Edelstahl V2A**
+ **Für Neubau und Sanierung**

KRASO® Folienklemmflansch Typ FKF
Hier geht es zum Montagevideo
(Einfach QR-Code scannen!)

Die Alternative zum Fest-Losflansch!

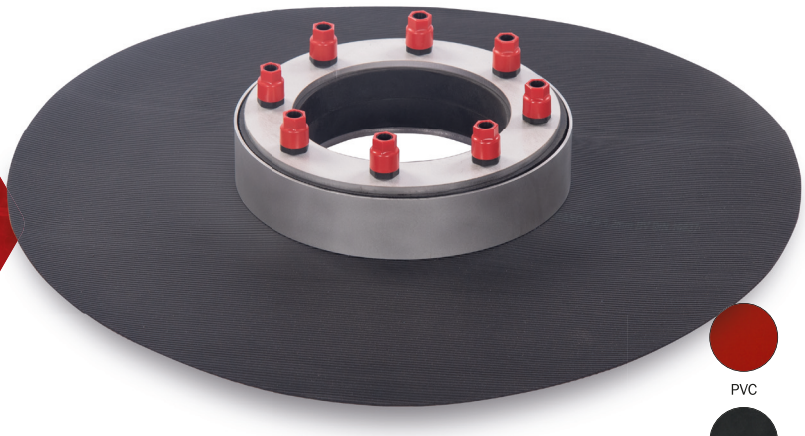

NEUBAU u. SANIERUNG | 2,5 bar | KRASO® DKM | FHRK QUALITY | Rost frei | W1 -E W2.1 -E

PVC
EPDM
FPO
RESITRIX®
PP
PE
KRASO®-Fol
PYE-PV 200 S5

KRASO® Folienklemmflansch Typ FKF

Die Revolution in der Einbindung von Medienleitungen in Flächenabdichtungen

- + **Innovativ:** Mit **KRASO® Folienklemmflansch Typ FKF** kann **an jedem Rohr oder Kabel**, welches glatt und stabil ist, **ein Folienflansch druckwasserdicht befestigt werden**!
- + **Für jeden Außendurchmesser** der Medienleitung und **alle Materialien geeignet!**
- + Die Art der Abdichtungsbahnen oder Folien kann von uns **individuell angepasst werden:** z.B. **PVC, EPDM, FPO, RESITRIX®, PP, PE, KRASO®-Fol, PYE-PV 200 S5** uvm.
- + DrehmomentKontrollMutter **KRASO® DKM: Automatisches Drehmoment ohne Drehmomentschlüssel!**
- + Metallkomponenten aus **rostfreiem Edelstahl V2A**
- + **Für Neubau und Sanierung!** Verschiedene Ausführungen **für fast alle Situationen**!
- + **Einfache und schnelle Montage!**
- + MPA-geprüft: **Druckwasserdicht bis 2,5 bar!**
- + **Geprüft nach FHRK-Prüfgrundlage GE 101!**
- + **DIN 18533 W1 -E und W2.1 -E**

Im Lieferumfang enthalten
- **KRASO® PU 50** - hochwertiger Dichtstoff
- **Andrückrolle**
- **Zahnspachtel**
- **Bleistift** zum Anzeichnen

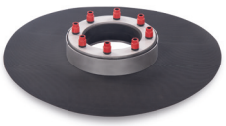

KRASO® Folienklemmflansch Typ FKF - vor der Wand -

KRASO® Folienklemmflansch Typ FKF - vor der Wand - geteilt -

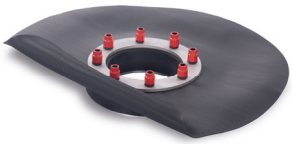

KRASO® Folienklemmflansch Typ FKF - in der Kernbohrung -

KRASO® Folienklemmflansch Typ FKF - in der Kernbohrung - - geteilt -

KRASO® Folienklemmflansch Typ FKF LG 1

für die Abdichtung von Medien jeglicher Materialien vor einer Wand oder in der Kernbohrung, mit Folienflansch 1,2 mm, in Anlehnung an DIN 16937, öl- und bitumenbeständig, ca. 15 cm umlaufend, 30 mm Dichtung | **DIN 18533 W1 -E und W2.1 -E**

Kernbohrung / Futterrohr in mm	(von - bis)	max. Außendurchmesser Rohr oder Kabel von ... bis ... in mm	KRASO® Folienklemmflansch Typ FKF - vor der Wand -	KRASO® Folienklemmflansch Typ FKF - vor der Wand - - geteilt -	KRASO® Folienklemmflansch Typ FKF - in der Kernbohrung -	KRASO® Folienklemmflansch Typ FKF - in der Kernbohrung - - geteilt -
80	(79 - 83)	0 - 40	219 €	297 €	219 €	241 €
100	(99 - 103)	0 - 63	231 €	332 €	231 €	254 €
125	(124 - 128)	0 - 80	265 €	377 €	265 €	291 €
150	(149 - 153)	0 - 110	321 €	446 €	321 €	354 €
200	(198 - 203)	0 - 160	402 €	561 €	402 €	441 €
250	(248 - 253)	0 - 200	548 €	783 €	548 €	602 €
300	(298 - 303)	0 - 250	753 €	1.022 €	753 €	828 €

Lieferumfang: **KRASO®** Folienklemmflansch Typ FKF, Kleb- und Dichtstoff **KRASO®** PU 50, Zahnspachtel, Andrückrolle und Bleistift

Abweichende Größen und Durchmesser auf Anfrage lieferbar! Auf Wunsch auch mit anderen Abdichtungsbahnen lieferbar!