NEUBAU u. SANIERUNG | 1 bar | KRASO® DKM | FHRK QUALITY | EDELSTAHL Rost frei | W1 -E W2.1 -E

Extra für Gerippte MedienRohre

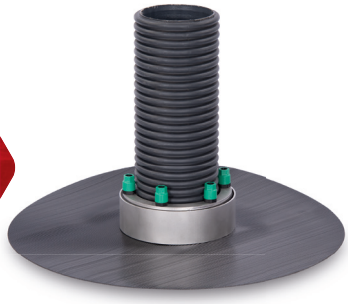

KRASO® Folienklemmflansch Typ FKF DD/GR LG 1

für die Abdichtung von Medien jeglicher Materialien vor einer Wand oder in der Kernbohrung, mit Folienflansch 1,2 mm, in Anlehnung an DIN 16937, öl- und bitumenbeständig, ca. 15 cm umlaufend, 40 mm speziell weiche Dichtung, mittige Druckverteilerplatte für gleichmäßige Druckverteilung bei gewellten Medienrohren, gegen drückendes Wasser bis 1,0 bar, DrehmomentKontrollMutter **KRASO®** DKM, rostfreier Edelstahl V2A **| DIN 18533 W1 -E und W2.1 -E**

Kernbohrung / Futterrohr in mm	(von - bis)	max. Außendurchmesser Rohr oder Kabel von ... bis ... in mm	KRASO® Folienklemmflansch Typ FKF DD/GR - vor der Wand -	KRASO® Folienklemmflansch Typ FKF DD/GR - vor der Wand - - geteilt -	KRASO® Folienklemmflansch Typ FKF DD/GR - in der Kernbohrung -	KRASO® Folienklemmflansch Typ FKF DD/GR - in der Kernbohrung - - geteilt -
100	(99 - 103)	0 - 63	311 €	426 €	311 €	331 €
125	(124 - 128)	0 - 80	357 €	491 €	357 €	378 €
150	(149 - 153)	0 - 110	434 €	595 €	434 €	457 €
200	(198 - 203)	0 - 160	542 €	745 €	542 €	571 €
250	(248 - 253)	0 - 200[1]	739 €	1.016 €	739 €	833 €
300	(298 - 303)	0 - 250[1]	1.017 €	1.397 €	1.017 €	1.098 €

[1] Ab 200 mm Außendurchmesser Rohr oder Kabel **KRASO® Folienklemmflansch Typ FKF DD/GR** mit 60 mm Dichtbreite

Lieferumfang: **KRASO®** Folienklemmflansch Typ FKF DD/GR, Kleb- und Dichtstoff **KRASO®** PU 50, Zahnspachtel, Andrückrolle und Bleistift

Abweichende Größen und Durchmesser auf Anfrage lieferbar! Auf Wunsch auch mit anderen Abdichtungsbahnen lieferbar!

NEUBAU u. SANIERUNG | 1,5 bar | KRASO® DKM | FHRK QUALITY | EDELSTAHL Rost frei | W1 -E W2.1 -E

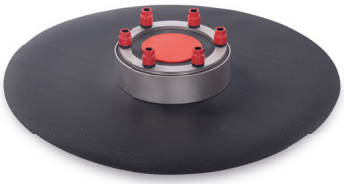

KRASO® Folienklemmflansch Typ FKF Universal LG 1

für die Abdichtung von Medien jeglicher Materialien vor einer Wand, mit Folienflansch 1,2 mm, in Anlehnung an DIN 16937, öl- und bitumenbeständig, ca. 15 cm umlaufend, 40 mm Dichtung, gegen drückendes Wasser bis 1,5 bar, DrehmomentKontrollMutter **KRASO®** DKM, rostfreier Edelstahl V2A **| DIN 18533 W1 -E und W2.1 -E**

Außendurchmesser oder Kernbohrung in mm	KRASO® Folienklemmflansch Typ FKF Universal 100	KRASO® Folienklemmflansch Typ FKF Universal 150	KRASO® Folienklemmflansch Typ FKF Universal 200
Ein Dichteinsatz für alle Rohre oder Kabel gemäß nebenstehender Tabelle (in mm)	stufenlose Scheibentechnik: 18 - 65 mm oder blind	110 (DN 110 KG-Rohr) (DN 110 SML-Rohr)	160 (DN 160 KG-Rohr) (DN 160 SML-Rohr)
		90 (DN 80 Stahlrohr, PE-Rohr)	135 (DN 125 SML-Rohr)
		75 (DN 70 HT-Rohr)	125 (DN 125 KG-Rohr)
		0	110 (DN 110 KG-Rohr) (DN 110 SML-Rohr)
			0
KRASO® Folienklemmflansch Typ FKF Universal - in der Kernbohrung -	203 €	277 €	339 €
KRASO® Folienklemmflansch Typ FKF Universal - vor der Wand -	203 €	277 €	339 €

Lieferumfang: **KRASO®** Folienklemmflansch Typ FKF Universal, Kleb- und Dichtstoff **KRASO®** PU 50, Zahnspachtel, Andrückrolle und Bleistift

Abweichende Größen und Durchmesser auf Anfrage lieferbar! Auf Wunsch auch mit anderen Abdichtungsbahnen lieferbar!