KRASO® Bodenablauf
Hier geht es zum Montagevideo
(Einfach QR-Code scannen!)

NEUBAU | KRASO® Vierstegdichtung 10 bar | Rn Radon-dicht | WU 1+2 | W1 -E W2.1 -E

KRASO® Abläufe für den Innen- und Außenbereich

Drinnen und draußen – dicht und trocken

- Für Innenbereich, Keller, Hof und Parkdeck:
  KRASO® Abläufe leiten Wasser zuverlässig ab und halten Druckwasser fern!
- **IAF-geprüft: Radondicht!**
- Begehbar und befahrbar, frost- und geruchssicher, Rückstau geschützt und wärmegedämmt:
  Vielfältige Ausführungen für jeden Bedarf!
- **Hochwertige Komponenten für einen sicheren Einbau und Betrieb:** Vollwandmaterial mit kraftschlüssig verbundener **KRASO® Vierstegdichtung**, Kunststoff- oder Edelstahlroste.
- Zusätzliches Zubehör **als Ergänzung für individuelle Ansprüche**
- **WU-Richtlinie: Beanspruchungsklasse 1 + 2, mit Folienflansch DIN 18533 W1-E**

KRASO® Bodenabläufe - nach DIN EN 1253

KRASO®
Bodenablauf

KRASO®
Bodenablauf mit Folienflansch

KRASO®
Bodenablauf - KG 2000

KRASO®
Bodenablauf
- wärmegedämmt -

KRASO® Bodenabläufe - FrostSicher/RückstauSicher

KRASO®
Bodenablauf Typ FS
FrostSicher

KRASO®
Bodenablauf Typ FS - KG 2000
mit Folienflansch
FrostSicher

KRASO®
Bodenablauf Typ FS - RS
FrostSicher -
RückstauSicher -

KRASO®
Bodenablauf Typ FS - RS
mit Folienflansch
FrostSicher - RückstauSicher -

NEUBAU | KRASO® Vierstegdichtung 10 bar | Rn Radon-dicht | WU 1+2 | W1 -E FLANSCH

KRASO® Bodenablauf Typ FS - KG 2000 - FrostSicher LG 1

zum Einbau im Außenbereich für Flächen ohne Fahrverkehr, für den Ablauf von Grauwasser, Ablaufleistung: 1,67 l/s, mit druckwasserdichter, umlaufender, thermisch verschweißter **KRASO®** Vierstegdichtung. Erhältlich auch mit **KRASO®** Folienflansch, öl- und bitumenbeständig (d = ca. 50 cm). Für die Einbindung des Folienflansches empfehlen wir unseren Kleb- und Dichtstoff **KRASO®** PU 50.**| WU-Richtlinie: Beanspruchungsklasse 1 + 2, mit Folienflansch DIN 18533 W1-E**

Typ / Artikel	**KRASO®** Typ FS - KG 2000 • **KRASO®** Typ FS - KG 2000 mit Folienflansch
Ablaufleistung	1,67 l/s
Bauhöhe	Ablauf ca. 110 mm
Aufsatzrahmen	von 30 - 70 mm stufenlos verstell- und verdrehbar
Edelstahlrost	Klasse K3 (belastbar bis max. 300 kg), 15 x 15 cm
Anschluss	KG 2000/HT Rohre DN 110 senkrecht
KRASO® Typ FS - KG 2000	**208 €**
KRASO® Typ FS - KG 2000 mit Folienflansch	**251 €**
KRASO® PU 50	**22 €**

Lieferumfang: **KRASO®** Bodenablauf Typ FS - KG 2000, Edelstahlrost Klasse K3 verschraubbar, frostsichere Geruchssperre, Schlammfangsieb und Bauzeitschutzdeckel • **KRASO®** Bodenablauf Typ FS - KG 2000 mit Folienflansch, Edelstahlrost Klasse K3 verschraubbar, frostsichere Geruchssperre, Schlammfangsieb und Bauzeitschutzdeckel

NEUBAU

KRASO® Bodenablauf - Zubehör LG 1

Typ / Artikel	Aufsatzrahmenverlängerung	Aufsatzrahmenverlängerung mit Folienflansch	Aufsatzrahmenverlängerung - befahrbar bis 1,5 t
Artikelbeschreibung	Höhe > 140 mm	Höhe > 140 mm Folienflansch (d = ca. 50 cm)	stufenlos höhenverstellbar von 15 - 120 mm, sichtbare Teile aus Edelstahl, Edelstahlrost massiv, verschraubt, 150 x 150 mm, befahrbar bis 1,5 t, L 15
KRASO® Bodenablauf - Zubehör	**21 €**	**61 €**	**180 €**

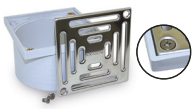

Typ / Artikel	Aufsatzrahmen	Edelstahlrost	Edelstahlrost - verschraubbar -
Artikelbeschreibung	alle sichtbaren Teile aus Edelstahl inkl. Edelstahlrost	Klasse K3	inkl. Aufsatzrahmen mit Gewindehülsen
KRASO® Bodenablauf - Zubehör	**158 €**	**36 €**	**63 €**

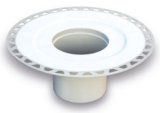

Typ / Artikel	Aufstockelement für Dünnbettmörtel	Ersatzteilset	Bodenablauf Aufsatzrahmen mit Bauzeitschutzdeckel
Artikelbeschreibung	Estrichaufbauhöhe von 25 - 130 mm	bestehend aus: Rückstaudichtung, Geruchsverschlussglocke, Schlammfangsieb, Aufsatzrahmen und Kunststoffrost	für Industrieböden, die mit einem Flügelglätter behandelt werden
KRASO® Bodenablauf - Zubehör	**114 €**	**49 €**	**107 €**